

Pre – Market'ta En Hareketli Hisseler

- ✓ **Coca Cola (NYSE:KO)** – 299.67 milyar \$ piyasa değerine sahip Coca Cola Co piyasa açılışı öncesinde 3Ç24 finansallarını açıkladı. Konsensüs beklentisi şirketin, 11.61 milyar \$ gelir üzerinden 0.75 \$ hisse başına kar açıklaması yönündeydi. Şirket, 11.85 milyar \$ gelir üzerinden 0.77 \$ hisse başına kâr bildirdi. Net kâr ise beklentilerin %4.27 üzerinde 3.35 milyar \$ olarak açıklandı. (3Ç23: 3,09 mlr \$) Uluslararası piyasalardaki zayıflayan talep nedeniyle çeyrekte birim kasa hacmi %1 düştü. Avrupa, Orta Doğu ve Afrika hem de Asya Pasifik bölgelerinde birim satış hacmi %2 düştü. Şirket özellikle Çin ve Türkiye'de hacim düşüşlerini duyurdu. Kuzey Amerika ve Latin Amerika da hacim sabit kaldı. 12 aylık bilançosu için şirket gelir büyümesinin %9 ila %10'luk önceki aralığının üst sınırında yaklaşık %10 olmasını bekliyor. Şirket, hisse başına kârının %5 ila %6 artacağı öngörüsünü yineledi. Şirket, fiyatlarının %10 arttığını açıklarken bu artışın yaklaşık %4'ü Arjantin gibi yoğun enflasyon yaşayan pazarlardan geldi. Şirket henüz 2025 görünümünü tam olarak yayınlamamış olsa da, döviz pozisyonlarındaki dalgalanmaların gelecek yıl sonuçları etkilemesi bekleniyor. KO hisse senedi, piyasa açılışı öncesinde %1.86 ekside.
- ✓ **Boeing Co (NYSE:BA)** – Boeing, üçüncü çeyrekte 6 milyar \$'dan fazla zarar bildirdi. Bu, 2020'de pandemi ile birlikte uçak talebinin durması ve 737 MAX modelinin iki kazadan sonra yere indirilmesinden bu yana en büyük zararı. Şirketin geliri çeyrekte 17,82 milyar \$ olarak açıklanırken pay başına zarar 10,44 \$'a ulaştı. S&P Global Ratings'e göre grev Boeing'e aylık 1 milyar \$'a mal oluyor ve kırılğan havacılık tedarik zinciri için hızlı bir sonuca ulaşmak hayati önem taşıyor. Boeing tedarikçisi Spirit AeroSystems 700 çalışanı ücretsiz izne çıkaracağını duyurdu. Rockwell Collins'in eski CEO'su Ortberg, Ağustos ayında Boeing'in yeni CEO'su olarak atanırken finansalların ardından şirkette yeni bir üst düzey yönetim ataması beklentiler dahilinde. BA hisse senedi seans açılışı öncesine %1'in üzerinde ekside.
- ✓ **McDonald's Corp (NYSE:MCD)** – ABD Hastalık Kontrol ve Önleme Merkezi, şirketin Quarter Pounder burgerleriyle bağlantılı E. coli bakterisi sonucu 10 kişinin hastaneye kaldırıldığını ve 49 kişinin de belirti gösterdiğini bildirdi. Bakteri nedeniyle bir kişi hayatını kaybetti. Söz konusu E. coli bakterisinin, Quarter Pounder'da kullanılan dilimlenmiş soğandan kaynaklanmış olabileceği belirtildi. Hisseler seans açılışı öncesinde %6'dan fazla düşüştü.
- ✓ **Enphase Energy (NASDAQ:ENPH)** – Solar enerji şirketi, beklenenden düşük dördüncü çeyrek gelir görünümü yayınladıktan sonra %15 düştü. Enphase, cari çeyrekte gelirin 360 milyon ila 400 milyon \$ arasında bir aralıkta olmasını beklerken, piyasa beklentisi 435,8 milyon \$ civarındaydı.
- ✓ **AT&T Inc (NYSE:T)** – AT&T Inc., 2024 mali yılının üçüncü çeyreğinde gelirinin 30,2 milyar \$ olarak bildirdi. (3Ç23: 30,4 milyar \$) Hisse başına kâr 0.57 sent beklentilerin üzerinde 0.60 sent olarak açıklandı. Telekom devi, abonelerden ve kullanıcı başına ortalama gelirden elde edilen hizmet geliri büyümesindeki düşüşün ekipman geliriyle telafi edildiğini bildirdi. Öte yandan AT&T, çeyrekte 403.000 adet net faturalı telefon eklemesi bildirdi. Bu rakam, son ikinci çeyrekte açıklanan 419.000 rakamının ve 435.500 tahminlerinin altında kaldı. Çeyrekteki 5,1 milyar \$'lık serbest nakit akışı, Wall Street'in 4,3 milyar \$ tahminlerini aştı. Şirket, 12 aylık bilançosunda 17 milyar ila 18 milyar \$ arasında serbest nakit akışı elde etmeyi beklediğini açıkladı. AT&T, 12A2024 finansallarında hisse başına 2,15 ila 2,25 \$ arasında kâr beklediğini açıkladı. Piyasa beklentisi hisse başına 2,20 \$ kâr açıklanması yönünde. T hisse senedi seans açılışı öncesi işlemlerde %2'nin üzerinde artıda.

Wall Street'te Bugün

✓ Takibimizdeki Hisseler:

✓ ALIM YÖNLÜ STRATEJİLER

✓ Amazon.com Inc. (NASDAQ:AMZN) Alım Aralığı:189.20-190.15 Kâr Al:194.10 Stop:186.35

✓ Amazon.com Inc. internet tabanlı bir kuruluş olarak e-ticaret, bulut bilişim, çevrim içi reklamcılık, dijital yayıncılık ve yapay zeka alanlarına odaklanan ve bu alanlarda faaliyet gösteren şirkettir.1,99 trilyon \$ piyasa değerine sahip şirketin 31 Ekim'de 3Ç24 finansallarını açıklanması bekleniyor. Konsensüs tarafta 157,34 milyar \$ gelir elde etmesi beklenen şirketin hisse başı karını 1.41 \$ olarak açıklanması bekleniyor. Hisse için Bloomberg'ten alınan 12 aylık hedef fiyat beklentisi 220.02 \$ ve son kapanış fiyatı üzerinden %15.98'lik getiri potansiyeli ön görülmekte. Teknik olarak ana ortalamaların üzerinde güçlü duruşunu sürdüren hissede yukarı yönlü hareketlerinde 194.10 \$ seviyesi hedeflenebilir. Geri çekilmelerde 186.35 \$ seviyesinden stop olmak kaydı ile 189.20-190.15 \$ bant aralığından Long pozisyon alınabilir.



✓ Mondelez International Inc. (NASDAQ:MDLZ) Alım Aralığı:71.35-71.75 Kâr Al:73.20 Stop:70.25

✓ 95,31 milyar \$ piyasa değerine sahip Mondelez International, atıştırmalık yiyecekleri ile tanınan bir gıda şirkettir. Şirketin bilinen markaları arasında Milka, Oreo, Cadbury sıralanabilir. Şirket 3Ç24 finansallarını 29 Ekim'de açıklayacak. Konsensüs tarafta şirketin gelirinde bir önceki çeyreğe kıyasla %9'un üzerinde artışla 9.11 milyar \$ açıklanması bekleniyor. Teknik olarak işlem hacmi son 15g. Ortalamasının üzerinde gerçekleşen hissede 100 g. Ortalamasının destek olarak çalıştığı dikkat çekerken ikili dip formasyon oluşumu göze çarpmakta. Yukarı yönlü momentumun korunması halinde 73.20 \$ seviyesi hedeflenebilir. Geri çekilmelerde 70.25 \$ seviyesinden stop olmak kaydı ile 71.35-71.75 \$ bant aralığından Long pozisyon alınabilir.



Wall Street'te Bugün

✓ Takibimizdeki Hisseler:

✓ ALIM YÖNLÜ STRATEJİLER

✓ Microsoft Corp. (NASDAQ:MSFT) Alım Aralığı: 427.50-430.00 Kâr Al:438.50 Stop:421.00

✓ 3,18 trilyon \$ piyasa değerine sahip Microsoft 30 Ekim'de 3Ç24 finansallarını açıklayacak. Konsensüs tarafta 64,48 milyar \$ gelir bildirmesi beklenen şirkette hisse başı karının 2.91 \$'dan 3.10 \$ olarak açıklaması beklenmekte. 12 aylık analist beklenti fiyat hedefi 500.18 \$ olup hissenin son kapanış fiyatından yaklaşık olarak %17'lik getiri potansiyeli ön görülmekte. Teknik açıdan ana ortalamaların üzerinde hacimli kapanış gerçekleştiren hissede teknik indikatörler güç kazanmış durumda. Fibonaci %50 seviyesi (426.57\$) üzerinde kalıcılığın devamı durumunda 438.50 \$ seviyesi hedeflenebilir. Geri çekilmelerde 421.00 \$ seviyesinden stop olmak kaydı ile 427.50-430.00 \$ bant aralığından Long pozisyon alınabilir.



✓ SATIM YÖNLÜ STRATEJİLER

✓ Taiwan Semiconductor (NYSE:TSM) Satım Aralığı:195.50-196.50 Kâr Al:191.50 Stop:199.50

✓ 877,31 milyar \$ piyasa değerine sahip yarı iletken devi Taiwan Semiconductor'ın zirve seviyelerinde tutunmakta zorlandığı ve orta vadeli yükselen trend kanalı içerisine gerilediği görülmekte. Hacim tarafındaki düşüşünde dikkat çektiği hissede teknik olarak zayıf görünüm hakim Geri çekilmelerin devamında 191.50 \$ seviyesi hedeflenebilir. Olası tepki alımlarında ise 199.50 \$ seviyesinden stop olmak kaydı ile 195.50-196.50 \$ bant aralığından Short pozisyon alınabilir.

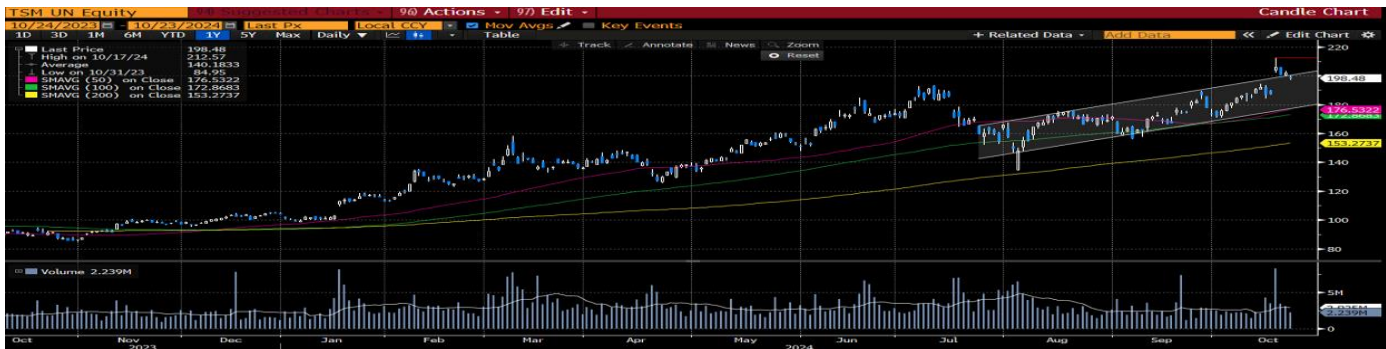

** Alım Aralığı, pre-market fiyatlamaları baz alınarak belirlenmiştir. Seans açılışında, alım bandında olası değişim göz önünde bulundurulmalıdır. Öneriler, bültenin yazıldığı gün ilgili seansı kapsamaktadır. Seans içinde hedef veya stop seviyesine ulaşmayan hisseler seans kapanış fiyatından kapatılmaktadır.

Wall Street'te Bugün

Aşağıdaki tabloda, seans açılışı öncesinde finansal sonuçlarını açıklayan şirketlerin listesi bulunmaktadır.

ABD										
Şirket	Sembol	Bilanço Tarihi	Saat	Dönem	Tahmini HBK (\$)	Gerçekleşen HBK (\$)	Sapma (%)	Son Fiyat (\$)	Bilanço Sonrası Fiyat (\$)	Fiyat Değişim (%)
Evercore	EVR	23.10.2024	13:45	Q3 24	2.00	2.04	2.20%	275.61	279.83	1.53%
Coca-Cola Co/The	KO	23.10.2024	Bef-mkt	Q3 24	0.75	0.77	3.36%	69.45	68.16	-1.86%
Thermo Fisher Scientific	TMO	23.10.2024	Bef-mkt	Q3 24	5.25	5.28	0.65%	586.38	575.36	-1.88%
NextEra Energy	NEE	23.10.2024	Bef-mkt	Q3 24	0.97	1.03	5.86%	83.70	84.25	0.66%
AT&T	T	23.10.2024	Bef-mkt	Q3 24	0.57	0.60	5.82%	21.50	22.10	2.79%
Boston Scientific	BSX	23.10.2024	Bef-mkt	Q3 24	0.59	0.63	6.96%	88.01	87.60	-0.47%
Boeing	BA	23.10.2024	Bef-mkt	Q3 24	-10.33	-10.44	-	159.88	158.50	-0.86%
General Dynamics	GD	23.10.2024	Bef-mkt	Q3 24	3.49	3.35	-3.90%	305.99	302.10	-1.27%
CME Group	CME	23.10.2024	14:00	Q3 24	2.66	2.68	0.90%	226.17	224.75	-0.63%
Amphenol	APH	23.10.2024	Bef-mkt	Q3 24	0.45	0.50	10.38%	66.85	68.37	2.27%
GE Vernova	GEV	23.10.2024	Bef-mkt	Q3 24	0.31	0.34	8.28%	276.42	267.10	-3.37%
Hilton Worldwide Holdings	HLT	23.10.2024	Bef-mkt	Q3 24	1.84	1.92	4.35%	238.13	229.01	-3.83%
Old Dominion Freight Line	ODFL	23.10.2024	Bef-mkt	Q3 24	1.42	1.43	0.78%	199.55	195.01	-2.28%
Vertiv Holdings Co	VRT	23.10.2024	Bef-mkt	Q3 24	0.69	0.76	10.14%	112.47	104.93	-6.70%
TransUnion	TRU	23.10.2024	14:00	Q3 24	1.02	1.04	2.46%	105.78	108.15	2.24%
Watsco	WSO	23.10.2024	Bef-mkt	Q3 24	4.76	4.22	-11.38%	484.77	473.00	-2.43%
Stifel Financial	SF	23.10.2024	Bef-mkt	Q3 24	1.59	1.50	-5.66%	100.51	100.49	-0.02%
KBR	KBR	23.10.2024	Bef-mkt	Q3 24	0.84	0.84	-0.12%	70.40	70.00	-0.57%

Piyasa Kapanışı İle Birlikte Bilanço Açıklayacak Şirketler

ABD									
Şirket	Sembol	Bilanço Tarihi	Saat	Dönem	Tahmini HBK (\$)	Son Fiyat (\$)	Hedef Fiyat (\$)	Potansiyel Getiri (%)	
Tesla	TSLA	23.10.2024	Aft-mkt	Q3 24	0.60	217.97	217.53	-0.2%	
IBM	IBM	23.10.2024	Aft-mkt	Q3 24	2.22	232.25	206.59	-11.0%	
ServiceNow	NOW	23.10.2024	Aft-mkt	Q3 24	3.46	917.95	928.89	1.2%	
Lam Research	LRCX	23.10.2024	Aft-mkt	Q1 25	0.81	73.00	96.45	32.1%	
Newmont	NEM	23.10.2024	Aft-mkt	Q3 24	0.82	58.68	59.88	2.0%	
United Rentals	URI	23.10.2024	Aft-mkt	Q3 24	12.47	847.46	773.00	-8.8%	
Ameriprise Financial	AMP	23.10.2024	Aft-mkt	Q3 24	8.92	519.56	498.75	-4.0%	
Las Vegas Sands	LVS	23.10.2024	Aft-mkt	Q3 24	0.53	51.75	55.11	6.5%	
Raymond James Financial	RJF	23.10.2024	Aft-mkt	Q4 24	2.43	136.18	132.47	-2.7%	
Veralto	VLTO	23.10.2024	Aft-mkt	Q3 24	0.85	111.79	114.92	2.8%	
Tyler Technologies	TYL	23.10.2024	Aft-mkt	Q3 24	2.43	585.86	612.33	4.5%	
Molina Healthcare	MOH	23.10.2024	Aft-mkt	Q3 24	5.92	283.96	371.67	30.9%	
T-Mobile US	TMUS	23.10.2024	23:05	Q3 24	2.43	219.01	222.08	1.4%	
Whirlpool	WHR	23.10.2024	23:05	Q3 24	3.19	102.29	104.00	1.7%	
Western Union Co/The	WU	23.10.2024	23:05	Q3 24	0.44	11.60	13.00	12.1%	
O'Reilly Automotive	ORLY	23.10.2024	23:30	Q3 24	11.54	1205.38	1206.91	0.1%	

Yatırım Finansman Menkul Değerler

Meclis-i Mebusan Cad. 81 Fındıklı 34427 Beyoğlu / İstanbul

Tel: 0850 723 59 59

Faks: +90 (212) 282 15 50 - 51

UYARI NOTU:

Bu e-posta mesajı ve ekleri gönderildiği kişi ya da kuruma özeldir ve gizlidir. Hiçbir şekilde üçüncü kişilere açıklanamaz ya da yayınlanamaz. Yetkili alıcılardan biri değilseniz, bu mesajın herhangi bir şekilde ifşa edilmesi, kullanılması, kopyalanması, yayılması veya mesajda yer alan hususlarla ilgili olarak herhangi bir işlem yapılmasının kesinlikle yasak olduğunu bildiririz. Eğer mesajın alıcısı veya alıcısına iletmekten sorumlu kişi değilseniz lütfen mesajı sisteminizden siliniz ve göndereni uyarınız. Gönderen ve Yatırım Finansman Menkul Değerler A.Ş., bu mesajın içerdiği bilgilerin doğruluğu, güncelliği ve eksiksiz olduğu konusunda bir garanti vermemektedir, içerik Yatırım Finansman Menkul Değerler A.Ş. tarafından her zaman değiştirilebilir. Bu e-posta yer alan bilgiler "Yatırım Finansman Menkul Değerler A.Ş." tarafından genel bilgilendirme amacı ile her türlü veri, yorum ve değerlendirmeler hazırlandığı tarih itibarıyla mevcut piyasa koşulları ve güvenilirliğine inanılan kaynaklara dayanılarak hazırlanmıştır. Bu kaynakların kullanılması nedeni ile ortaya çıkabilecek hatalardan Yatırım Finansman Menkul Değerler A.Ş. sorumlu değildir. Burada yer alan yatırım bilgi, yorum ve tavsiyeleri yatırım danışmanlığı kapsamında değildir. Yatırım danışmanlığı hizmeti, kişilerin risk ve getiri tercihleri dikkate alınarak kişiye özel sunulmaktadır. Burada yer alan hiçbir şekilde yönlendirici nitelikte olmayan içerik, yorum ve tavsiyeler ise genel nitelikte olup, yorum ve tavsiyede bulunanların kişisel görüşlerine dayanmaktadır. Bu tavsiyeler mali durumunuz ile risk ve getiri tercihlerinize uygun olmayabilir. Bu nedenle, sadece burada yer alan bilgilere dayanarak yatırım kararı verilmesi beklentilerinize uygun sonuçlar doğurmayabilir. Bu e-posta içeriğinde yer alan çeşitli bilgi ve görüşlere dayanılarak yapılacak ileriye dönük yatırımlar ve ticari işlemlerin sonuçlarından ya da ortaya çıkabilecek zararlardan Yatırım Finansman Menkul Değerler A.Ş. sorumlu tutulamaz. Mesajın içeriğinden, iletilmesinden, alınmasından, saklanmasından, gizliliğinin korunamamasından, virüs içermesinden ve sisteminizde yaratabileceği zararlardan Yatırım Finansman Menkul Değerler A.Ş. sorumlu tutulamaz. Yatırım Finansman bu mesajın içeriği ve ekleri ile ilgili olarak hukuki açıdan herhangi bir sorumluluk kabul etmemektedir.

Strateji ve Yatırım Danışmanlığı Müdürlüğü

yatirimdanismanligi@yf.com.tr

+90 (212) 334 98 38

Hizmet Noktalarımız

Genel Müdürlük	+90 (212) 317 69 00	Merkez	+90 (212) 334 98 00
Antalya	+90 (242) 243 02 01	Ankara	+90 (312) 417 30 46
Bodrum	+90 (252) 999 14 04	Bursa	+90 (224) 224 47 47
Caddebostan	+90 (216) 302 88 00	Denizli	+90 (258) 999 19 75
İzmir	+90 (232) 441 80 72	Samsun	+90 (362) 431 46 71
Ulus	+90 (212) 263 00 24	Çorlu	+90 (282) 888 96 50