

VIOP-Endeks 30 Sözleşmesi:

Geçtiğimiz haftanın son iş gününde pozitif açılışla başlayan endeks vadeli, seans başlarında güç kazandı ve 130,375 seviyesine kadar yükseldi. Haftayı %1 değer kazanımıyla 130,175 seviyesinden kapatan endeks vadelide, global destekli yukarı yönlü hareketlerin devamını görmemiz mümkün. İlk olarak 22 günlük hareketli ortalama 130,950 ilk direnç seviyesi olarak karşımıza çıkıyor. Sonrasında ise 131,400 seviyesi takip edilebilir.

Olası geri çekilmelerde ise ilk olarak 129,600 destek seviyesi olarak takip edilebilir.

DESTEK	129,600	129,000	128,300			
DİRENÇ	130,950	131,400	132,100			
Stochastic		RSI	MFI	Momentum	MACD	
	↑	↑	↓	↑	↑	

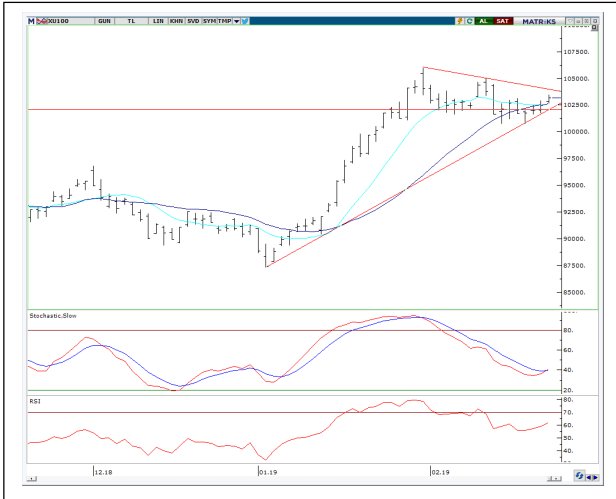

BIST 100:

Endeks Cuma günü açılışta pozitif başladı ve gün boyu güçlü duruşunu korudu. Özellikle 22 günlük hareketli ortalama 102,657 seviyesi üzerinde tutunmasıyla alımların güç kazandığı BSIT100 haftayı %0,67 değer kazanımıyla 103,185 seviyesinden tamamladı.

Yukarı yönlü hareketlerin devamını beklediğimiz endekste ilk direnç olarak 104,000 seviyesi karşımıza çıkıyor. Bu seviyenin geçilmesi halinde ise sırasıyla 104,500- 105,000 dirençleri takip edilebilir.

Olası geri çekilmelerde ise trend desteki 102,700 ilk destek olarak takip edilebilir.

DESTEK	102,700	102,000	101,500			
DİRENÇ	104,000	104,500	105,000			
Stochastic		RSI	MFI	Momentum	MACD	
	↑	↑	↓	↑	↑	

GÜNLÜK HİSSE ÖNERİLERİ

Hisse	ALIM Aralığı	SATIM Aralığı	Zarar KES
GARAN	8,68-8,70	8,76-8,78	8,60
THYAO	14,14-14,20	14,34-14,40	14,00
TCELL	13,87-13,89	14,00-14,02	13,75
ASELS	25,66-25,70	25,94-26,00	25,50
-	-	-	-

Aşırı-Satım (DESTEK) Bölgesinde Olanlar	Aşırı-Alım (DİRENÇ) Bölgesinde Olanlar	Kısa Vadeli AL Veren Hisseler	Hacim Artışı Olan Hisseler
DESA	ORGE	ZOREN	ZOREN
CIMSA	OTKAR	CRFSA	VESBE
PENG	LKMNH	ADNAC	VESTL
AKCNS	SODA	BOLUC	CRFSA
TCELL	ASELS	EGGUB	NTHOL

HAFTALIK HİSSE ÖNERİLERİ*

Öneri Tarihi	Hisse	ALIM Aralığı	SATIM Aralığı	Zarar KES	SON Fiyat	Değ. %
25.02.2019	HALKB	7,19-7,23	7,40-7,45	7,13	7,19	0%
25.02.2019	MGROS	15,55-15,60	15,95-16,00	15,45	15,55	0%
25.02.2019	MAVI	39,70-39,80	40,90-41,00	39,50	39,72	0%
-	-	-	-	-	-	-

* **Kırmızı** ile boyalı olanlar Stoploss seviyesinde, **Yeşil** ile boyalı olanlar ise Satım Aralığında KAPATILMIŞTIR

* **Mavi** ile Boyalı olanlar önerilen alım aralığının üzerinde açılması nedeniyle alınmadığını ifade etmektedir.



Yatırım Finansman Menkul Değerler

Meclis-i Mebusan Cad. 81 Fındıklı 34427 Beyoğlu/İstanbul
Tel: +90 (212) 317 69 00 Faks: +90 (212) 282 15 50 - 51

UYARI NOTU:

Bu e-posta mesajı ve ekleri gönderildiği kişi ya da kuruma özeldir ve gizlidir. Hiçbir şekilde üçüncü kişilere açıklanamaz ya da yayınlanamaz. Yetkili alıcılardan biri değilseniz, bu mesajın herhangi bir şekilde ifşa edilmesi, kullanılması, kopyalanması, yayılması veya mesajda yer alan hususlarla ilgili olarak herhangi bir işlem yapılmasının kesinlikle yasak olduğunu bildiririz. Eğer mesajın alıcısı veya alıcısına iletmekten sorumlu kişi değilseniz lütfen mesajı sisteminizden siliniz ve göndereni uyarınız. Gönderen ve Yatırım Finansman Menkul Değerler A.Ş., bu mesajın içerdiği bilgilerin doğruluğu, güncelliği ve eksiksiz olduğu konusunda bir garanti vermemektedir, içerik Yatırım Finansman Menkul Değerler A.Ş. tarafından her zaman değiştirilebilir. Bu e-posta yer alan bilgiler "Yatırım Finansman Menkul Değerler A.Ş." tarafından genel bilgilendirme amacı ile her türlü veri, yorum ve değerlendirmeler hazırlandığı tarih itibarıyla mevcut piyasa koşulları ve güvenilirliğine inanılan kaynaklara dayanılarak hazırlanmıştır. Bu kaynakların kullanılması nedeni ile ortaya çıkabilecek hatalardan Yatırım Finansman Menkul Değerler A.Ş. sorumlu değildir. Burada yer alan yatırım bilgi, yorum ve tavsiyeleri yatırım danışmanlığı kapsamında değildir. Yatırım danışmanlığı hizmeti, kişilerin risk ve getiri tercihleri dikkate alınarak kişiye özel sunulmaktadır. Burada yer alan ve hiçbir şekilde yönlendirici nitelikte olmayan içerik, yorum ve tavsiyeler ise genel nitelikte olup, yorum ve tavsiyede bulunanların kişisel görüşlerine dayanmaktadır. Bu tavsiyeler mali durumunuz ile risk ve getiri tercihlerinize uygun olmayabilir. Bu nedenle, sadece burada yer alan bilgilere dayanarak yatırım kararı verilmesi beklentilerinize uygun sonuçlar doğurmayabilir. Bu e-posta içeriğinde yer alan çeşitli bilgi ve görüşlere dayanarak yapılacak ileriye dönük yatırımlar ve ticari işlemlerin sonuçlarından ya da ortaya çıkabilecek zararlardan Yatırım Finansman Menkul Değerler A.Ş. sorumlu tutulamaz. Mesajın içeriğinden, iletilmesinden, alınmasından, saklanmasından, gizliliğinin korunamamasından, virüs içermesinden ve sisteminizde yaratabileceği zararlardan Yatırım Finansman Menkul Değerler A.Ş. sorumlu tutulamaz. Yatırım Finansman bu mesajın içeriği ve ekleri ile ilgili olarak hukuki açıdan herhangi bir sorumluluk kabul etmemektedir. Teşekkür ederiz.

Levent Durusoy Genel Müdür Yrd. levent.durusoy@yf.com.tr +90 (212) 334 98 33

Araştırma Bölümü

Serhan Gök Müdür serhan.gok@yf.com.tr +90 (212) 334 98 39
Hilmi Yavaş Ekonomist hilmi.yavas@yf.com.tr +90 (212) 334 98 37

Yatırım Danışmanlığı Birimi

Göksel Tekiner Müdür Yrd. goksel.tekiner@yf.com.tr +90 (212) 334 98 44
Vahap Taştan Yönetmen Yrd. vahap.tastan@yf.com.tr +90 (212) 334 98 47
Onur Alkan Uzman onur.alkan@yf.com.tr +90 (212) 334 98 70

Kurumsal Finansman Bölümü

Pervin Bakankuş Müdür pervin.bakankus@yf.com.tr +90 (212) 334 98 61

Hizmet Noktalarımız

Genel Müdürlük	+90 (212) 317 69 00	Merkez	+90 (212) 334 98 00
Antalya	+90 (242) 243 02 01	Ankara	+90 (312) 417 30 46
Bakırköy	+90 (212) 543 05 04	Bursa	+90 (224) 224 47 47
Caddebostan	+90 (216) 302 88 00	İzmir	+90 (232) 441 80 72
Samsun	+90 (362) 431 46 71	Ulus	+90 (212) 263 00 24