

### BIST 100 Endeksi

Avrupa ve ABD'de bankacılık sektörüne dair risklerin azalması ABD borsalarındaki yükselişi ikinci güne taşımış oldu. S&P500 endeksinin 4000 üzerine yerleşmesi olumlu. Diğer taraftan faizlerdeki yükselişi enflasyondan öte azalan kriz endişesiyle ilişkilendirmekteyiz ve piyasa dinamikleri açısından kısa vadede destekleyici buluyoruz. Bu sabah Asya piyasaları da toparlanırken, ABD vadellileri de dengeli seyrediyor. İçeride dün gelen satışlarda hacmin son bir ayın ortalamasının altında kalmaya devam ettiğini izledik. BİST100 endeksinde teknik olarak 4840 (100 günlük ortalama), 4700 ve 4000 destek olarak öne çıkarken, yükselişte 4980, 5080 ve 5220 dirençleri takip edilebilir.

Günlük hisse önerilerimiz: ENJSA, TOASO, KORDS, MGROS

Dirençler	4980	5080	5220
Destekler	4840	4700	4000

### VIOP-Endeks 30 Sözleşmesi (Aktif Kontrat)

Nisan vadeli endeks kontratı dün %1,52 değer kaybıyla ana destek seviyesi olan 5500 puan seviyesinin altında 5420 puandan günü tamamladı. Dışarıda risk iştahı toparlanma eğiliminde. İçeride veri akışı sakin. 50-g ortalamanın ve Ocak ayında başlayan düşüş trendinin altında işlem görmeye devam eden yakın vadeli endeks kontratında teknik açıdan zayıf görünüm devam ediyor. Yaşanan düzeltme sonrası olası tepki hareketlerinde sırasıyla 5550, 5720 ve 5915 seviyeleri direnç; geri çekilmelerde ise 5380 ve 5250 seviyeleri destek olarak takip edilebilir.

Dirençler	5550	5720	5915
Destekler	5380	5250	5130

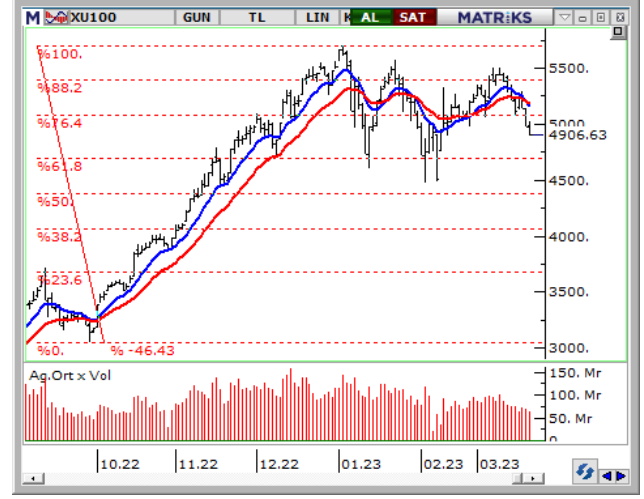

Günlük Hisse Önerileri			
Hisse	ALIM Aralığı	SATIM Aralığı	Zarar KES
ENJSA	28.94 - 29.10	29.70 - 30.00	28.50
TOASO	178.80 - 179.70	183.30 - 186.00	176.00
KORDS	70.00 - 70.40	71.80 - 75.50	68.80
MGROS	166.90 - 167.70	171.00 - 173.50	164.20

Aşırı Satım Bölgesi	Aşırı Alım Bölgesi	Kısa Vadeli Al Verenler	Hacim Artışı Olanlar
BRYAT	FENER	SNGYO	FENER
KZBGY	NTHOL	THYAO	FROTO
EKGYO	SMRTG	TURSG	JANTS
OYAKC	MGROS	AYDEM	NTHOL

Haftalık Hisse Önerileri						
Öneri Tarihi	Hisse	ALIM Aralığı	SATIM Aralığı	Zarar KES	KAPANIŞ / SON Fiyat	Değ. %
20.03.2023	AKSA	85.50 - 86.00	88.00 - 89.50	83.80		
20.03.2023	KONTR	170.00 - 171.00	175.00 - 178.00	166.50	178.00	%4,71
20.03.2023	GARAN	25.56 - 25.70	26.34 - 27.20	25.00	25.08	-%2,26
20.03.2023	MGROS	177.80 - 179.00	183.00 - 186.00	174.00	174.00	-%2,14

\*Mavi renkli öneriler alım aralığının dışında kalmıştır. \*Yeşil renkli öneriler kardaki pozisyonlardır. \*Kırmızı renkli öneriler stop seviyesinden kapanmıştır.

Günlük öneriler ilk yarım saat için geçerlidir. Sonrasında haber ve veri akışına göre piyasa koşulları çeşitlilik gösterebileceğinden önerilerin güncel durumlarını temsilcinize sorabilirsiniz. Haftalık öneriler ise haftanın ilk işlem günü için geçerlidir.

### Dolar/TL Kuru

Dolar/TL, 19,00 seviyesi üzerinde kapanış gerçekleştirmeye devam ediyor. Bu seviye üzerinde kalındığı takdirde 19,25-19,30 bandı yeniden hedeflenebilir. Olası geri çekilmelerde 18,85 ilk destek olmak üzere 18,50'ye düşüş devam edebilir.

Dirençler	19,000	19,250	19,300
Destekler	18,850	18,600	18,500

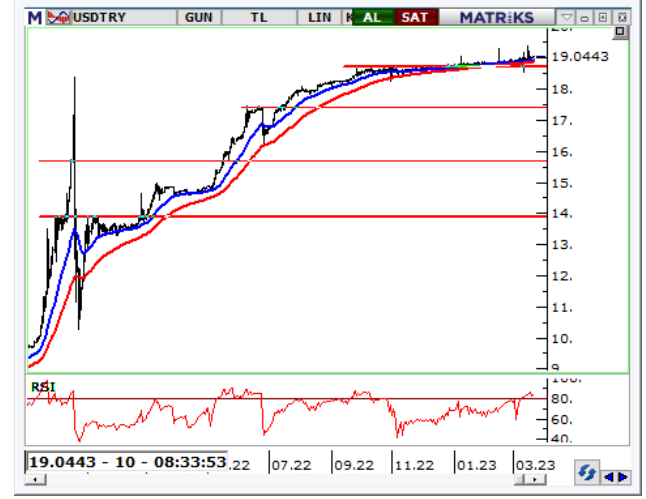

### EUR/USD Paritesi

EURUSD, 2022 Ekim ayından itibaren oluşan yükseliş trend kanalı içinde işlem görmeye devam ediyor. Dün 1,0750 direnci üzerinde kapanış gerçekleştiren paritede 1,1000 sonraki hedef olarak takip edilebilir. Olası geri çekilmelerde 1,0700 ilk destek olmak üzere 1,0570'e düşüş görülebilir.

Dirençler	1.0850	1.0900	1.1000
Destekler	1.0700	1.0570	1.0500



### Ons Altın (\$)

Ons altında sert geri çekilme ikinci güne taşındı. Küresel piyasalarda risk iştahı yükselirken, bankacılık krizi ile başlayan güvenli liman talebinde de gerileme gözleniyor. Dolar endeksinde Ocak zirvelerinden düşüş sürüyor. Endekste, 103,00 – 105,30 dar bant fiyatlaması takip ediliyor. Piyasaların gündeminde bu akşam açıklanacak Fed faiz kararı var. Projeksiyonlarında paylaşılacağı toplantı için beklenti %87 ihtimalle 25 baz puan faiz artırımına gidilmesi yönünde. Beklentilere paralel bir sonuç ons altında momentumu destekleyebilir. Yeniden bir yükseliş trendinden bahsedilmek için ise daha önce belirttiğimiz güçlü bir direnç bölgesi olan 1940 - 1947 \$/ons bandının üzerinde kalıcı kapanışlar görmek gerekebilir.

Dirençler	1965	1984	2000
Destekler	1932	1910	1895



**Yatırım Finansman Menkul Değerler**

Meclis-i Mebusan Cad. 81 Fındıklı 34427 Beyoğlu / İstanbul

Tel: +90 (212) 317 69 00

Faks: +90 (212) 282 15 50 - 51

**UYARI NOTU:**

Bu e-posta mesajı ve ekleri gönderildiği kişi ya da kuruma özeldir ve gizlidir. Hiçbir şekilde üçüncü kişilere açıklanamaz ya da yayınlanamaz. Yetkili alıcılardan biri değilseniz, bu mesajın herhangi bir şekilde ifşa edilmesi, kullanılması, kopyalanması, yayılması veya mesajda yer alan hususlarla ilgili olarak herhangi bir işlem yapılmasının kesinlikle yasak olduğunu bildiririz. Eğer mesajın alıcısı veya alıcısına iletmekten sorumlu kişi değilseniz lütfen mesajı sisteminizden siliniz ve göndereni uyarınız. Gönderen ve Yatırım Finansman Menkul Değerler A.Ş., bu mesajın içerdiği bilgilerin doğruluğu, güncelliği ve eksiksiz olduğu konusunda bir garanti vermemektedir, içerik Yatırım Finansman Menkul Değerler A.Ş. tarafından her zaman değiştirilebilir. Bu e-posta yer alan bilgiler "Yatırım Finansman Menkul Değerler A.Ş." tarafından genel bilgilendirme amacı ile her türlü veri, yorum ve değerlendirmeler hazırlandığı tarih itibarıyla mevcut piyasa koşulları ve güvenilirliğine inanılan kaynaklara dayanılarak hazırlanmıştır. Bu kaynakların kullanılması nedeni ile ortaya çıkabilecek hatalardan Yatırım Finansman Menkul Değerler A.Ş. sorumlu değildir. Burada yer alan yatırım bilgi, yorum ve tavsiyeleri yatırım danışmanlığı kapsamında değildir. Yatırım danışmanlığı hizmeti, kişilerin risk ve getiri tercihleri dikkate alınarak kişiye özel sunulmaktadır. Burada yer alan ve hiçbir şekilde yönlendirici nitelikte olmayan içerik, yorum ve tavsiyeler ise genel nitelikte olup, yorum ve tavsiyede bulunanların kişisel görüşlerine dayanmaktadır. Bu tavsiyeler mali durumunuz ile risk ve getiri tercihlerinize uygun olmayabilir. Bu nedenle, sadece burada yer alan bilgilere dayanarak yatırım kararı verilmesi beklentilerinize uygun sonuçlar doğurmayabilir. Bu e-posta içeriğinde yer alan çeşitli bilgi ve görüşlere dayanılarak yapılacak ileriye dönük yatırımlar ve ticari işlemlerin sonuçlarından ya da ortaya çıkabilecek zararlardan Yatırım Finansman Menkul Değerler A.Ş. sorumlu tutulamaz. Mesajın içeriğinden, iletilmesinden, alınmasından, saklanmasından, gizliliğinin korunamamasından, virüs içermesinden ve sisteminizde yaratabileceği zararlardan Yatırım Finansman Menkul Değerler A.Ş. sorumlu tutulamaz. Yatırım Finansman bu mesajın içeriği ve ekleri ile ilgili olarak hukuki açıdan herhangi bir sorumluluk kabul etmemektedir.

**Strateji ve Yatırım Danışmanlığı Bölümü**

Vahap Taştan	Yönetmen	vahap.tastan@yf.com.tr	+90 (212) 334 98 47
Onur Alkan	Yönetmen Yrd.	onur.alkan@yf.com.tr	+90 (212) 334 98 70
Berna Önsel	Uzman	berna.onsel@yf.com.tr	+90 (212) 334 98 50
Makbule Deniz	Uzman Yrd.	makbule.deniz@yf.com.tr	+90 (212) 334 98 35

**Hizmet Noktalarımız**

Genel Müdürlük	+90 (212) 317 69 00	Merkez	+90 (212) 334 98 00
Antalya	+90 (242) 243 02 01	Ankara	+90 (312) 417 30 46
Bodrum	+90 (252) 999 14 04	Bursa	+90 (224) 224 47 47
Caddebostan	+90 (216) 302 88 00	Denizli	+90 (258) 999 19 75
İzmir	+90 (232) 441 80 72	Samsun	+90 (362) 431 46 71
Ulus	+90 (212) 263 00 24		