

### BIST 100 Endeksi

Fed Başkanı Powell'ın bugün yapacağı konuşma öncesinde ABD piyasaları dün yatay kapattı ve bu sabah da risk iştahı dengeli. ABD'de 10 yıllık tahvil faizi ise %4'lere yakın seyrediyor. Powell'ın konuşmasının, daha önce açıklama yapan Fed Başkanlarından çok ayrışması beklenmiyor ve faiz artırımlarına devam sinyalinin sürmesi beklenebilir. İçeride dün özellikle bankaların da desteğiyle kuvvetli yükseliş gördük ve hacim de son bir aylık ortalamanın üzerinde. Teknik olarak BİST100 endeksinde 5400, 5550 ve 5700 dirençleri öne çıkarken, geri çekilmelerde ise 5080, 4960 ve 4700 destek olarak izlenebilir. Türkiye 5 yıl vadeli CDS primleri güne 523 puandan başlıyor.

Günlük hisse önerilerimiz: DOHOL, SOKM, TCELL, SKBNK

Dirençler	5400	5550	5700
Destekler	5080	4960	4700

### VIOP-Endeks 30 Sözleşmesi (Aktif Kontrat)

Nisan vadeli endeks kontratı, dün gün içi gelen kuvvetli alımların etkisiyle günü %5,67 artışla 6096 puan seviyesinden tamamladı. Dışarıda risk iştahının pozitif olduğu havada içeride CDS primlerindeki geri çekilmeleri de olumlu değerlendiriyoruz. Yakın vadeli endeks sözleşmesinde dün düşen trendin yukarı kırılmasıyla birlikte 6000 psikolojik direnç seviyesinin kırılması pozitif görünümü destekler nitelikte. 50 günlük ortalama üzerinde seyreden endeks vadeli kontratta sırasıyla 6120, 6150 ve 6200 seviyeleri direnç; olası geri çekilmelerde ise 5920, 5830 seviyeleri destek olarak takip edilebilir.

Dirençler	6120	6150	6200
Destekler	5920	5830	5770



Günlük Hisse Önerileri			
Hisse	ALIM Aralığı	SATIM Aralığı	Zarar KES
DOHOL	9.87 - 9.92	10.12 - 10.22	9.72
SOKM	27.46 - 27.60	28.15 - 28.50	27.10
TCELL	32.60 - 32.80	33.50 - 34.00	32.15
SKBNK	2.56 - 2.58	2.63 - 2.66	2.52

Aşırı Satım Bölgesi	Aşırı Alım Bölgesi	Kısa Vadeli Al Verenler	Hacim Artışı Olanlar
KOZAL	ISCTR	BUCIM	ALBRK
CIMSA	FROTO	KOZAA	TSKB
BUCIM	SAHOL	ERBOS	SELEC
EGEEN	SOKM	SELEC	AEFES

Haftalık Hisse Önerileri						
Öneri Tarihi	Hisse	ALIM Aralığı	SATIM Aralığı	Zarar KES	KAPANIŞ / SON Fiyat	Değ. %
06.02.2023	BIOEN	16.63 - 16.71	17.13 - 17.30	16.30	17.16	3.19%
06.02.2023	TUPRS	610.50 - 615.50	629.00 - 635.00	598.00	634.50	3.51%
06.02.2023	TAVHL	75.00 - 75.40	77.25 - 78.00	73.50	78.00	3.72%
06.02.2023	KCHOL	78.90 - 79.30	81.30 - 82.10	77.30	82.10	3.66%

\*Mavi renkli öneriler alım aralığının dışında kalmıştır. \*Yeşil renkli öneriler kardaki pozisyonlardır. \*Kırmızı renkli öneriler stop seviyesinden kapanmıştır.

Günlük öneriler ilk yarım saat için geçerlidir. Sonrasında haber ve veri akışına göre piyasa koşulları çeşitlilik gösterebileceğinden önerilerin güncel durumlarını temsilcinize sorabilirsiniz. Haftalık öneriler ise haftanın ilk işlem günü için geçerlidir.

### Dolar/TL Kuru

Dolar/TL, kısa ve orta vade hareketli ortalamalar üzerinde işlem görmeye devam ediyor. 18,90'ı direnç olarak izleyeceğimiz kurda, bu seviye üzeri kapanışlarda 19,25-19,30 bandı yeniden hedeflenebilir. Olası geri çekilmelerde 18,80 ilk destek olmak üzere 18,60'a düşüş devam edebilir.

Dirençler	18,900	19,000	19,200
Destekler	18,850	18,800	18,600

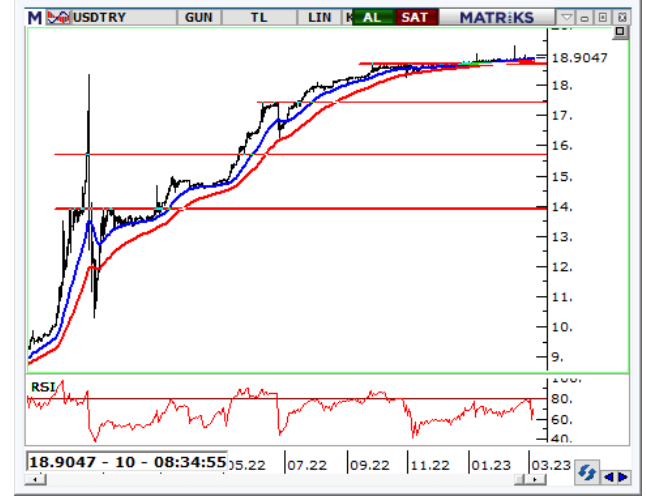

### EUR/USD Paritesi

EURUSD, 22 günlük hareketli ortalama 1,0665 üzerinde işlem görmekte. Bu seviye üzerinde kaldığı takdirde yukarı yönlü hareketlerin devamını görebileceğimiz paritede 1,08-1,0850 bandı sonraki hedef olarak izlenebilir. Olası geri çekilmelerde 1,0665 altında 1,06'ya düşüş devam edebilir.

Dirençler	1.0670	1.0800	1.0850
Destekler	1.0600	1.0550	1.0450



### Ons Altın (\$)

Ons altın, dün test edilen gün içi zirve seviyelerinden sınırlı düşüştü. Değerli metal 1820 \$/ons üzerinde fiyatlamasını sürdürse de 50 – g ortalama (1846 \$/ons) seviyesinde yorulma emareleri var. Daha önce de belirttiğimiz gibi 1840 – 1847 \$/ons bandı 28 Şubat'tan bu yana yükseliş momentumunu koruyan ons altında önemli bir direnç olarak çalışıyor. Dolar endeksinde 104,20 seviyesinde yatay hareket gözleniyor. Bugün ve yarın Fed Başkanı Powell'ın yapacağı sunumlar ons altın fiyatlamalarında volatilitiyi artırabilir.

Dirençler	1865	1880	1910
Destekler	1820	1800	1795



**Yatırım Finansman Menkul Değerler**

Meclis-i Mebusan Cad. 81 Fındıklı 34427 Beyoğlu / İstanbul

Tel: +90 (212) 317 69 00

Faks: +90 (212) 282 15 50 - 51

**UYARI NOTU:**

Bu e-posta mesajı ve ekleri gönderildiği kişi ya da kuruma özeldir ve gizlidir. Hiçbir şekilde üçüncü kişilere açıklanamaz ya da yayınlanamaz. Yetkili alıcılardan biri değilseniz, bu mesajın herhangi bir şekilde ifşa edilmesi, kullanılması, kopyalanması, yayılması veya mesajda yer alan hususlarla ilgili olarak herhangi bir işlem yapılmasının kesinlikle yasak olduğunu bildiririz. Eğer mesajın alıcısı veya alıcısına iletmekten sorumlu kişi değilseniz lütfen mesajı sisteminizden siliniz ve göndereni uyarınız. Gönderen ve Yatırım Finansman Menkul Değerler A.Ş., bu mesajın içerdiği bilgilerin doğruluğu, güncelliği ve eksiksiz olduğu konusunda bir garanti vermemektedir, içerik Yatırım Finansman Menkul Değerler A.Ş. tarafından her zaman değiştirilebilir. Bu e-posta yer alan bilgiler "Yatırım Finansman Menkul Değerler A.Ş." tarafından genel bilgilendirme amacı ile her türlü veri, yorum ve değerlendirmeler hazırlandığı tarih itibarıyla mevcut piyasa koşulları ve güvenilirliğine inanılan kaynaklara dayanılarak hazırlanmıştır. Bu kaynakların kullanılması nedeni ile ortaya çıkabilecek hatalardan Yatırım Finansman Menkul Değerler A.Ş. sorumlu değildir. Burada yer alan yatırım bilgi, yorum ve tavsiyeleri yatırım danışmanlığı kapsamında değildir. Yatırım danışmanlığı hizmeti, kişilerin risk ve getiri tercihleri dikkate alınarak kişiye özel sunulmaktadır. Burada yer alan ve hiçbir şekilde yönlendirici nitelikte olmayan içerik, yorum ve tavsiyeler ise genel nitelikte olup, yorum ve tavsiyede bulunanların kişisel görüşlerine dayanmaktadır. Bu tavsiyeler mali durumunuz ile risk ve getiri tercihlerinize uygun olmayabilir. Bu nedenle, sadece burada yer alan bilgilere dayanarak yatırım kararı verilmesi beklentilerinize uygun sonuçlar doğurmayabilir. Bu e-posta içeriğinde yer alan çeşitli bilgi ve görüşlere dayanılarak yapılacak ileriye dönük yatırımlar ve ticari işlemlerin sonuçlarından ya da ortaya çıkabilecek zararlardan Yatırım Finansman Menkul Değerler A.Ş. sorumlu tutulamaz. Mesajın içeriğinden, iletilmesinden, alınmasından, saklanmasından, gizliliğinin korunamamasından, virüs içermesinden ve sisteminizde yaratabileceği zararlardan Yatırım Finansman Menkul Değerler A.Ş. sorumlu tutulamaz. Yatırım Finansman bu mesajın içeriği ve ekleri ile ilgili olarak hukuki açıdan herhangi bir sorumluluk kabul etmemektedir.

**Strateji ve Yatırım Danışmanlığı Bölümü**

Vahap Taştan	Yönetmen	vahap.tastan@yf.com.tr	+90 (212) 334 98 47
Onur Alkan	Yönetmen Yrd.	onur.alkan@yf.com.tr	+90 (212) 334 98 70
Berna Önsel	Uzman	berna.onsel@yf.com.tr	+90 (212) 334 98 50
Makbule Deniz	Uzman Yrd.	makbule.deniz@yf.com.tr	+90 (212) 334 98 35

**Hizmet Noktalarımız**

Genel Müdürlük	+90 (212) 317 69 00	Merkez	+90 (212) 334 98 00
Antalya	+90 (242) 243 02 01	Ankara	+90 (312) 417 30 46
Bodrum	+90 (252) 999 14 04	Bursa	+90 (224) 224 47 47
Caddebostan	+90 (216) 302 88 00	Denizli	+90 (258) 999 19 75
İzmir	+90 (232) 441 80 72	Samsun	+90 (362) 431 46 71
Ulus	+90 (212) 263 00 24		