

### BIST 100 Endeksi

ABD'de enflasyon baskısının devam etmesiyle birlikte Fed'den de faiz artırımına devam sinyali güçleniyor. Bu sabah Asya piyasaları Çin verilerinden destek alırken, ABD vadeli hafif satıcı. İçeride ise dün 5400'e doğru ataklar zayıf kaldı. Hacim ise 1 aylık ortalama üzerindeki seyrini koruyor. Finansallar gelmeye devam ediyor fakat şirket bazlı hareketlerin etkisi bugün daha sınırlı kalabilir. Teknik olarak BİST100 endeksinde 5400, 5550 ve 5700 dirençleri öne çıkarken, geri çekilmeye ise 5250, 5080 ve 4960 destek olarak izlenebilir. Türkiye 5 yıl vadeli CDS primleri güne 554 puandan başlıyor.

Günlük hisse önerilerimiz: ARCLK, GLYHO, KONTR, BIMAS

Dirençler	5400	5550	5700
Destekler	5250	5080	4960



### VIOP-Endeks 30 Sözleşmesi (Aktif Kontrat)

Nisan vadeli kontratta, kapanışa doğru satışların derinleşmesiyle beraber 6000 psikolojik direnç seviyesinin üzerinde kalıcılık sağlanamadı ve endeks vadeli 5 günlük ortalama olan 5899 seviyesine doğru geri çekildi. Küresel piyasalarda risk iştahının karışık seyrettiği bir havada içeride de benzer görünüm söz konusu olabilir. 5820 puan seviyesi gün içi önemli destek noktası olarak takip edilebilir, haftalık kapanışın 6000 puan üzerinde olması yukarı yönlü hareketi destekleyebilir.

Dirençler	6120	6230	6380
Destekler	5920	5780	5600

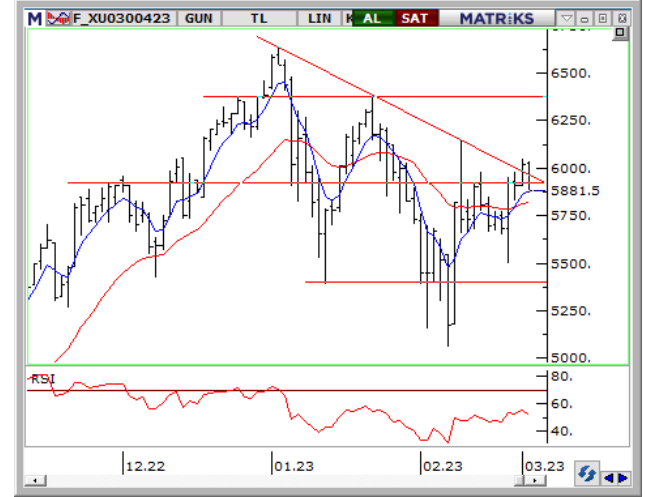

Günlük Hisse Önerileri			
Hisse	ALIM Aralığı	SATIM Aralığı	Zarar KES
ARCLK	122.40 - 123.00	125.50 - 127.00	120.50
GLYHO	9.59 - 9.64	9.83 - 9.95	9.44
KONTR	169.00 - 170.00	173.40 - 175.50	166.50
BIMAS	141.80 - 142.50	145.50 - 147.00	139.50

Aşırı Satım Bölgesi	Aşırı Alım Bölgesi	Kısa Vadeli Al Verenler	Hacim Artışı Olanlar
BUCIM	KMPUR	ALBRK	DOHOL
KOZAL	SAHOL	TSPOR	KARSN
CIMSA	ZOREN	MGROS	PSGYO
KOZAA	SMRTG		ARCLK

Haftalık Hisse Önerileri						
Öneri Tarihi	Hisse	ALIM Aralığı	SATIM Aralığı	Zarar KES	KAPANIŞ / SON Fiyat	Değ. %
27.02.2023	GESAN	224.90 - 226.00	231.60 - 234.00	220.40	234.00	4.05%
27.02.2023	TUPRS	599.60 - 602.60	617.60 - 624.00	588.00	588.00	-1.93%
27.02.2023	TOASO	160.40 - 161.20	165.00 - 168.00	157.00	157.00	-2.12%
27.02.2023	GSDHO	3.09 - 3.11	3.18 - 3.23	3.03	3.03	-1.94%

\*Mavi renkli öneriler alım aralığının dışında kalmıştır. \*Yeşil renkli öneriler kardaki pozisyonlardır. \*Kırmızı renkli öneriler stop seviyesinden kapanmıştır.

Günlük öneriler ilk yarım saat için geçerlidir. Sonrasında haber ve veri akışına göre piyasa koşulları çeşitlilik gösterebileceğinden önerilerin güncel durumlarını temsilcinize sorabilirsiniz. Haftalık öneriler ise haftanın ilk işlem günü için geçerlidir.

### Dolar/TL Kuru

Dolar/TL, dün gece 50 günlük hareketli ortalama 18,80 seviyesini test etmesinin ardından toparlanma kaydetti. Kısa ve orta vade hareketli ortalamalar üzerinde işlem görmeye devam eden kurda, 18,90 direnci takip edilebilir. Bu seviye üzeri kapanışlarda 19,20-19,30 bandı yeniden hedeflenebilir. Olası geri çekilmelerde 18,80 altında 18,60 sonraki destek olarak takip edilebilir.

Dirençler	18,900	19,000	19,150
Destekler	18,850	18,780	18,600

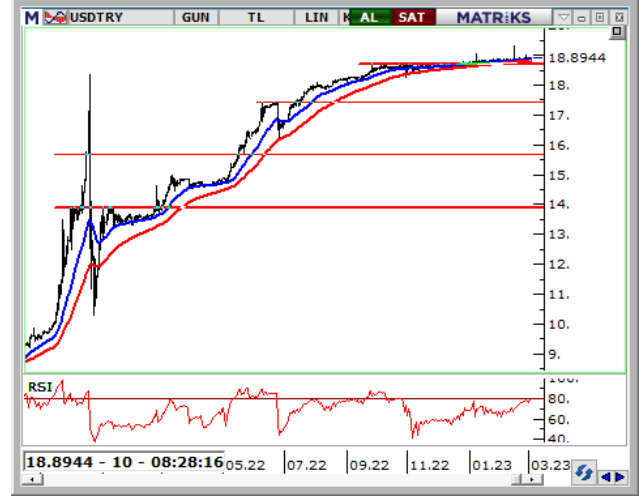

### EUR/USD Paritesi

EURUSD, dün 5 ve 10 günlük hareketli ortalamalar altında kapanış gerçekleştirdi. 1,0615 direnci üzerinde kalınmadığı takdirde yeniden 1,0535 seviyesinde geri çekilme görülebilir. Olası yükselişlerde 1,0615 üzerinde 1,0680 hedeflenebilir.

Dirençler	1.0670	1.0700	1.0840
Destekler	1.0625	1.0534	1.0450



### Ons Altın (\$)

Ons altın, istihdam maliyet endeksinin beklentilerin üzerinde yükselmesinin ardından sınırlı düşüş kaydetti. Akabinde ise değerli metal Atlanta Fed Başkanı Raphael Bostic'den Mart toplantısı için gelen 25 baz puan faiz artırımı mesajının ardından desteklendi. ABD 10 Yıllık tahvil faizinde bu sabah sınırlı düşüş var. Tahvil faizlerindeki zirve seviyelerde tutunmalar tepki alımlarını sınırlandırabilir. Ancak 100 – g ortalama üzerinde (1820 \$/ons) kalıcı kapanışların momentumu destekleyeceğini düşünüyoruz. Olası bir yükseliş trendinden bahsetmek için ise 1840 -1847 \$/ons bandının güçlü bir direnç bölgesi olarak çalıştığını belirtebiliriz.

Dirençler	1840	1847	1865
Destekler	1800	1790	1775



**Yatırım Finansman Menkul Değerler**

Meclis-i Mebusan Cad. 81 Fındıklı 34427 Beyoğlu / İstanbul

Tel: +90 (212) 317 69 00

Faks: +90 (212) 282 15 50 - 51

**UYARI NOTU:**

Bu e-posta mesajı ve ekleri gönderildiği kişi ya da kuruma özeldir ve gizlidir. Hiçbir şekilde üçüncü kişilere açıklanamaz ya da yayınlanamaz. Yetkili alıcılardan biri değilseniz, bu mesajın herhangi bir şekilde ifşa edilmesi, kullanılması, kopyalanması, yayılması veya mesajda yer alan hususlarla ilgili olarak herhangi bir işlem yapılmasının kesinlikle yasak olduğunu bildiririz. Eğer mesajın alıcısı veya alıcısına iletmekten sorumlu kişi değilseniz lütfen mesajı sisteminizden siliniz ve göndereni uyarınız. Gönderen ve Yatırım Finansman Menkul Değerler A.Ş., bu mesajın içerdiği bilgilerin doğruluğu, güncelliği ve eksiksiz olduğu konusunda bir garanti vermemektedir, içerik Yatırım Finansman Menkul Değerler A.Ş. tarafından her zaman değiştirilebilir. Bu e-posta yer alan bilgiler "Yatırım Finansman Menkul Değerler A.Ş." tarafından genel bilgilendirme amacı ile her türlü veri, yorum ve değerlendirmeler hazırlandığı tarih itibarıyla mevcut piyasa koşulları ve güvenilirliğine inanılan kaynaklara dayanılarak hazırlanmıştır. Bu kaynakların kullanılması nedeni ile ortaya çıkabilecek hatalardan Yatırım Finansman Menkul Değerler A.Ş. sorumlu değildir. Burada yer alan yatırım bilgi, yorum ve tavsiyeleri yatırım danışmanlığı kapsamında değildir. Yatırım danışmanlığı hizmeti, kişilerin risk ve getiri tercihleri dikkate alınarak kişiye özel sunulmaktadır. Burada yer alan ve hiçbir şekilde yönlendirici nitelikte olmayan içerik, yorum ve tavsiyeler ise genel nitelikte olup, yorum ve tavsiyede bulunanların kişisel görüşlerine dayanmaktadır. Bu tavsiyeler mali durumunuz ile risk ve getiri tercihlerinize uygun olmayabilir. Bu nedenle, sadece burada yer alan bilgilere dayanarak yatırım kararı verilmesi beklentilerinize uygun sonuçlar doğurmayabilir. Bu e-posta içeriğinde yer alan çeşitli bilgi ve görüşlere dayanılarak yapılacak ileriye dönük yatırımlar ve ticari işlemlerin sonuçlarından ya da ortaya çıkabilecek zararlardan Yatırım Finansman Menkul Değerler A.Ş. sorumlu tutulamaz. Mesajın içeriğinden, iletilmesinden, alınmasından, saklanmasından, gizliliğinin korunamamasından, virüs içermesinden ve sisteminizde yaratabileceği zararlardan Yatırım Finansman Menkul Değerler A.Ş. sorumlu tutulamaz. Yatırım Finansman bu mesajın içeriği ve ekleri ile ilgili olarak hukuki açıdan herhangi bir sorumluluk kabul etmemektedir.

**Strateji ve Yatırım Danışmanlığı Bölümü**

Vahap Taştan	Yönetmen	vahap.tastan@yf.com.tr	+90 (212) 334 98 47
Onur Alkan	Yönetmen Yrd.	onur.alkan@yf.com.tr	+90 (212) 334 98 70
Berna Önsel	Uzman	berna.onsel@yf.com.tr	+90 (212) 334 98 50
Makbule Deniz	Uzman Yrd.	makbule.deniz@yf.com.tr	+90 (212) 334 98 35

**Hizmet Noktalarımız**

Genel Müdürlük	+90 (212) 317 69 00	Merkez	+90 (212) 334 98 00
Antalya	+90 (242) 243 02 01	Ankara	+90 (312) 417 30 46
Bodrum	+90 (252) 999 14 04	Bursa	+90 (224) 224 47 47
Caddebostan	+90 (216) 302 88 00	Denizli	+90 (258) 999 19 75
İzmir	+90 (232) 441 80 72	Samsun	+90 (362) 431 46 71
Ulus	+90 (212) 263 00 24		